reformiert.regional

Informationen der Kirchgemeinden Zollikon-Zumikon, Küsnacht, Erlenbach, Herrliberg Nr. 12/2026 | 27. November 2026



Bild: National Gallery of Art, Washington DC / nga.gov

«Adorazione dei pastori» von Giorgione (1478 – 1510)

Editorial

Liebe Leserin, lieber Leser!



Wer schon einmal ein Neugeborenes gehalten hat, der weiss: Es kann noch nicht einmal seinen Kopf selbst halten. Und doch sagt der Prophet Jesaja: Ein Kind ist uns geboren, auf seine Schulter ist die Herrschaft gekommen. Was für ein paradoxes Bild!

Die Legende vom heiligen Christophorus erzählt davon. Ein Riese trägt ein Kind auf seinen Schultern durch einen Fluss. Mit jedem Schritt wird es schwerer, er geht fast unter. Am anderen Ufer erfährt er, wen er getragen hat: Christus. Mit diesem Kind lag die ganze Welt auf seinen Schultern.

Das Kind, das getragen werden muss, trägt die Welt. Ich wünsche Ihnen eine gesegnete Advents- und Weihnachtszeit, in der Sie sich von ihm getragen wissen.

Pfarrerin Claudia Steinemann

Jesajas Verheissung und die Geburt Christi

Jenny Laske, Pfarrerin in Küsnacht | Weihnachten offenbart das Paradox: Der verheissene Gott kommt nicht als strahlender Held, sondern als verletzliches Kind in der Krippe.

«Denn ein Kind ist uns geboren, ein Sohn ist uns gegeben, und auf seine Schulter ist die Herrschaft gekommen. Und er hat ihm seinen Namen gegeben: Wunderbarer Ratgeber, Heldengott, Vater für alle Zeit, Friedensfürst.» (Jesaja 9,5)

Diese Worte des Jesaja wecken Hoffnung. Doch das Weihnachtsgeschehen birgt ein erstaunliches Paradox: Der verheissene Heldengott kommt nicht als mächtiger Herrscher zur Welt, sondern als verletzliches Kind in einer Krippe.

Augustinus beschreibt dieses Geheimnis sinngemäss so: «Der Schöpfer wurde von einer Mutter geboren, die er selbst geschaffen hat. Er wurde von Händen getragen, die er geformt hat. Er weinte als sprachloses Kind – er, das Wort, ohne das alle menschliche Rede verstummt.» (Augustinus, Sermo 188,2–3)

Was Augustinus beschreibt, ist kaum zu begreifen: Der ewige Gott wird Teil seiner eigenen Schöpfung. Der Schöpfer lässt sich von seinen Geschöpfen tragen. Das Wort, durch das alles ins Dasein gerufen wurde, liegt als Säugling in einer Krippe und kann noch nicht sprechen.

Gott begegnet uns in Jesus Christus gerade in der Niedrigkeit: nicht in äusserer Pracht, sondern als Kind in der Krippe. Seine Grösse zeigt sich darin, dass er unsere Verletzlichkeit teilt und uns nahekommt.

Die Krippe ist deshalb nicht nur ein idyllisches Bild, das wir jedes Jahr zu Weihnachten betrachten. Sie erzählt von einem Gott, der sich nicht zu schade ist, klein zu werden. Von einem Gott, der sich nicht über uns erhebt, sondern sich uns zuwendet.

In einer Welt, in der Stärke oft mit Macht und Erfolg gleichgesetzt wird, erzählt Weihnachten eine andere Geschichte. Gottes Kraft zeigt sich in einem Kind, das gehalten werden muss. Seine Macht zeigt sich in einer Liebe, die sich verletzlich macht.

Unsere Verletzlichkeit ist daher keine Schwäche: Gott, der uns geschaffen hat, ist selbst Mensch geworden und war verletzlich. Er kennt das. Und seine Nähe ist uns umso gewisser, weil er alles erlebt hat, was wir als Menschen erleben.

Gottes Zusage verspricht kein Leben ohne Leid. Sie erinnert uns daran, dass Gottes Liebe bleibt, auch wenn Sicherheiten zerbrechen. An Weihnachten wird sie sichtbar: Gott kommt in unsere Welt, teilt unser Leben und kommt uns nahe.

«Denn die Berge werden weichen, und die Hügel wanken, meine Gnade aber wird nicht von dir weichen, und mein Friedensbund wird nicht wanken.» (Jesaja 54,10)

ZH 343 I ZH 423 I ZH 483 I ZH 821 I Eine Beilage der Zeitung «reformiert.»

24. Dezember

Familienweihnacht mit Weihnachtsspiel

«Öis isch hütt es Wunder gschee»
Die Weihnachtsgeschichte in sieben von Betti Hildebrandt komponierten Liedern wird von einem Theaterstück begleitet. Jasmine Vollmer am Klavier sorgt gemeinsam mit den Kindern für weihnachtliche Klänge zum Mitsingen. Beim Singen, Spielen und Zuschauen wärmen uns die Lichter des Christbaums, das Friedenslicht aus Bethlehem. Wer möchte, kann eine Laterne oder Kerze mitbringen und das Friedenslicht mit nach Hause nehmen.
Pfrn. Diana Päpcke, 18 Kinder mit Jennifer Rota, Sarah Tellbüscher, Maria Mettbach.
Donnerstag, 24. Dezember, 15.30 Uhr, Kirche Zollikon
Punsch an der Feuerschale

Musikalische Heiligabendfeier

Pfrn. Adelheid Jewanski,
Yves Brühwiler (Tenor),
Jasmine Vollmer (Orgel).
Donnerstag, 24. Dezember, 17.00 Uhr, Kirche Zumikon

Christnachtfeier

«Friede auf Erden» – mehr als ein frommer Wunsch?
Pfr. Martin Günthardt
Jürg Morgenthaler (Saxofon),
Jasmine Vollmer (Tasten).
Donnerstag, 24. Dezember, 22.30 Uhr, Kirche Zollikon
Glühwein an der Feuerschale

25. Dezember

Weihnachtssingen mit Zmorge

Sängerinnen und Sänger ziehen durch die Quartiere im Zollikerberg.
Freitag, 25. Dezember, 6.00 Uhr, Forchbahnstation Zollikerberg
oder 7.15 Uhr, Schwesternpforte der Gesundheitswelt Zollikerberg
mit Zmorge

Weihnachtsgottesdienst

Pfrn. Diana Päpcke und Pfr. Simon Gebs, SängerInnen Chorprojekt 2026, Rosa María Hernandez Zambrano (Sopran), Artan Hürsever (Fagott), Claudine Alvarez (Violine), Anton Bakanov (Violine), Mārcis Kuplais (Violoncello) und Jasmine Vollmer (musikalische Leitung & Orgel).
Freitag, 25. Dezember, 10.15 Uhr, Kirche Zollikerberg

31. Dezember

Musikalisches Feuerwerk

Silvesterkonzert mit Lesung.
Pfr. Martin Günthardt, Kammerorchester i Baroccoli, Diego Chenna (Fagott), Filip Rekieć (Violine, Nyckelharpa), Pascal Suter (Blockflöten), Emanuele Forni (Laute, Barockgitarre), Massimiliano Matesic (Cembalo), Leitung: Filip Rekieć.
Donnerstag, 31. Dezember, 17.00 Uhr, Kirche Zollikon
Anstossen auf das neue Jahr

Ökumenischer Gottesdienst zum Silvester

Pfarrerin Adelheid Jewanski und Diakon Matthias Merdan
Männerchor Zumikon,
Ildiko Bende (Leitung),
Mayu Okishio (Orgel).
Donnerstag, 31. Dezember, 17.00 Uhr, Kirche Zumikon
mit Apéro


Bild: Karin Schäpper

Weihnachtsbasteln für Kinder mit ihren Eltern

Ein Angebot des Atelier mit de Chliine
In diesen zwei Stunden dürfen die Eltern mit den Kindern jederzeit eintreten und zusammen etwas Tolles für die Weihnachtszeit und Weihnachten gestalten. Die Betreuung der Kinder obliegt den Eltern. Für Verpflegung sorgt das Café am Puls. Die Konsumation geht auf eigene Kosten. Keine Anmeldung erforderlich – Kollekte.
Mittwoch, 2. Dezember, 14.30 – 16.30 Uhr, KGH Zollikerberg, Vereinszimmer

Feierabend-Musik «Es weihnachtet sehr»

Festliche, klassische Weihnachtsarien, Weihnachtslieder aus aller Welt und groovige Christmas Songs
Am diesjährigen Weihnachtskonzert der Feierabendmusik-Reihe ist Andri Calonder mit von der Partie und wird eine gute Prise Charme aus Graubünden und sicher auch ein rumantsches Weihnachtslied mitbringen. Jacqueline Oesch ist nicht nur eine brillante Sopranistin, sondern hat auch Querflöte studiert und wird sowohl mit Stimme als auch mit der Querflöte für weihnachtliche Stimmung sorgen.
Gemeinsam wird das Gesangsduo mit Jasmine Vollmer an Harfe und Tasten für ein abwechslungsreiches und beschwingtes Konzert mit viel Emotionen sorgen.
Eine grossartige Gelegenheit, in der letzten Adventswoche eine besinnliche und festliche Stunde in Gemeinschaft und wunderschöne Weihnachtsmusik in der ref. Kirche Zumikon zu geniessen.
Eintritt frei – Kollekte.
Freitag, 18. Dezember, 18.00 Uhr, Kirche Zumikon


Bild: zVg / KI generiert

Andri Calonder, Jasmine Vollmer und Jacqueline Oesch

Apéro-Time im Dezember – gemeinsam das Jahr ausklingen lassen

Wenn draussen die Lichter leuchten und Weihnachten näher rückt, wird es im Café am Puls besonders gemütlich. Nach unserer Novemberpause ist die Apéro-Time im Dezember wieder zurück. Freuen Sie sich auf stimmungsvolle Abende mit Live-Musik, unseren beliebten Cocktails und schönen Begegnungen.

Kommen Sie vorbei, treffen Sie Freunde und Bekannte oder lernen Sie neue Menschen kennen. Gemeinsam geniessen wir die Adventszeit und lassen das Jahr in entspannter Atmosphäre ausklingen.

Wir unterhalten Sie jeden Freitag zwischen 18.00 und 21.00 Uhr mit Live-Musik.
Tischreservationen:
E-Mail: cafe.ampuls@ref-zozu.ch.
Café am Puls, Hohfurenstrasse 1, Zollikerberg



Bild: KI generiert

Programm

café am puls

Freitag, 4. Dezember
«Country Abend mit Beth Wimmer und Mike Bischof»
Ein wunderbarer Abend, an dem Beth und Mike ihr Publikum mit stilvollen Country-Songs verzaubern.

Freitag, 11. Dezember
«Feelings mit Bella Farny»
Pop, Soul, Jazz, Folk, Country und Mundart – mal groovig, mal leise, immer mit viel Herz und Persönlichkeit.

Freitag, 18. Dezember
«Weihnachts-Special mit Csilla & Friends»
Csilla Strobl-Varga & Marco Leali unterhalten Sie zusammen mit ihren Überraschungsgästen am Weihnachts-Special.



Bild: KG Zollikon-Zumikon

yellow church «fix you»

Die meisten kennen dieses Gefühl: «Da cha me nüt mache.» Zu kompliziert, zu global die Krisen, zu klein die eigenen Möglichkeiten. Und auch im überblickbareren eigenen Leben sind wir immer wieder mal mit Erfahrungen konfrontiert, wo wir uns fragen, ob es nochmals gut kommen wird. Darum ist ein «fix you», sozusagen ein uns innerlich «Reparieren» und «Heilen» immer wieder angesagt. So geht es in der yellow church vom 6. Dezember um die Frage, wie dieses «fix you» aussehen könnte, Hoffnung wider alles Faktische im Sinne eines «Trotzdem-Hoffens» gefördert werden könnte. In einer Zeit des «Doomscrolling», wo negative Nachrichten in einer noch nie dagewesenen Kadenz auf einen niederprasseln, sind wir dabei besonders gefordert. Die adventliche yellow church lädt dazu ein, gemeinsam an diesem Fragen und Suchen dranzubleiben. Bandleader Beat Dähler hat zusammen mit Sängerin Yasmine Meguid einmal mehr passende Songs, u.a. «Fix You» von Coldplay, ausgesucht. Man darf gespannt sein.

Sonntag, 6. Dezember,
ab 17.30 Uhr Bar offen,
18.00 Uhr yellow church,
Kirche Zollikerberg
anschliessend Bier, Prosecco & Grittibänz

60plus. Nachmittag: Senioren-Adventsfeiern in Zumikon und Zollikon

Zumikon

Mit dem Thema «Mit den Hirten will ich gehen» beginnt die Feier um 14.30 Uhr in der Kirche und wird von Pfarrerin Adelheid Jewanski gestaltet und musikalisch begleitet von Sascha Litschi (Bass) und Jasmine Vollmer. Anschliessend lädt die Kirchgemeinde zum gemütlichen Beisammensein und Essen ein und dem einzigartigen Dessertbuffet des Frauenvereins. Fürs Essen ist eine Anmeldung erforderlich.

Anmeldungen bis spätestens 2. Dezember 2026 an die Gastgeberin



Bild: KG Zollikon-Zumikon

Armanda Danioth, 079 820 01 33 oder armanda.danioth@ref-zozu.ch.

Donnerstag, 10. Dezember,
14.30 Uhr,
Gemeinschaftszentrum Zumikon

Zollikon

Im Dezemberdunkel
tappe ich
meiner Sehnsucht hinterher.

So oft schon
ins Leere gefasst.
Durch Löcher gestolpert.
An dornigen Zweigen mir
das Hoffnungskleid zerrissen.

Da schweift am Horizont
ein Stern.

Als suche jemand die Erde ab.
Als hoffe er, im Lichtkegel
einen Verlorenen zu entdecken.

Einer hat sich
auf den Weg gemacht
zu mir.

Tina Wilms

Das ist sie letztlich, diese verrückte Hoffnung, dass da einer sich zu uns aufmacht. Mit Liedern, Musik und einer weihnachtlichen Geschichte erinnern wir uns an diese 2000 Jahre alte Hoffnung und stimmen uns auf die bevorstehenden Festtage ein. Anschliessend sind alle zu einem einfachen Essen im Kirchgemeindesaal eingeladen.

Herzlich willkommen! – Pfr. Simon Gebs, Sozialdiakon Peter Lissa und Kirchenmusikerin Jasmine Vollmer. Anmeldung bis Donnerstag, 10. Dezember, bei Peter Lissa, 044 391 50 20, peter.lissa@ref-zozu.ch.

Donnerstag, 17. Dezember,
14.30 Uhr, KGH Zollikon



Bild: pvproductions auf Magnific

21./22./23. und 24. Dezember

Weihnachtssingtage und Weihnachts-Familiengottesdienst

Weihnachtssingtage
Reformierte Kirche Küsnacht

An drei Weihnachtssingtagen vom 21. bis 23. Dezember erleben die Kinder abwechslungsreiche und vorweihnachtliche Stunden rund um die Weihnachtsgeschichte. Sie hören die Weihnachtsgeschichte lebendig erzählt, singen bekannte und beliebte Weihnachtslieder, spielen, basteln, lösen verschiedene Escape-Boxen und bereiten ein Kindertheater zum Thema Weihnachten vor.
Der Höhepunkt der Weihnachtssingtage ist der Familien-Weihnachtsgottesdienst am 24. Dezember. Dort führen die Kinder die Weihnachtsgeschichte als Kindertheater auf und gestalten so den Gottesdienst aktiv mit. Die Teilnahme am Kindertheater schliesst den verbindlichen Besuch des Familien-Weihnachtsgottesdienstes ein.

Weihnachtssingtage
Montag, 21. Dezember,
Dienstag, 22. Dezember und
Mittwoch, 23. Dezember
jeweils 9.00 – 16.00 Uhr,
KGH Küsnacht

Weihnachts-Familien-gottesdienst
Donnerstag, 24. Dezember,
16.30 Uhr, Kirche Küsnacht

Anmeldung Weihnachtssingtage
Anmeldung bis am 6. Dezember unter rkk.ch/wst-2026 oder via QR-Code.

24. Dezember

Christnachtfeier

Wort: Pfr. Dr. phil. Fabian Wildenauer, Musik: Stimmige Chormusik zu Weihnachten mit CANTUS Küsnacht unter der Leitung von Christer Løvold (Orgel, Flügel).
Donnerstag, 24. Dezember,
22.30 Uhr, Kirche Küsnacht

25. Dezember

Weihnachtsgottesdienst

Wort: Pfr. René Weisstanner, Musik: Englische Festmusik und nordische Weihnachtsklänge mit Ulla Westvik (Sopran), Balázs Nemes (Trompete) und Christer Løvold (Orgel).
Freitag, 25. Dezember,
10.00 Uhr, Kirche Küsnacht

26. Dezember

Weihnachtsgottesdienst auf dem Berg

Wort: Pfr. René Weisstanner, Musik: Bach, Händel und Rutter mit Bernadeta Sonnleitner (Mezzosopran) und Maria Yoo (Klavier).
Im Anschluss Apéro.
Samstag, 26. Dezember,
10.00 Uhr, Limberg

31. Dezember

Gottesdienst zum Jahreswechsel

Wort: Pfrn. Jenny Laske, Musik: u.a. von ABBA und Strauss mit Christer Løvold (Orgel) und Adam Taubitz (Violine).
Donnerstag, 31. Dezember,
17.00 Uhr, Kirche Küsnacht

1. Januar 2027

Ökumenischer Neujahrsgottesdienst

Wort: Pfrn. Jenny Laske und Pfarradministrator Karl Wolf, Musik: Panis angelicus von César Franck und katalanische Lieder mit David Alegret (Tenor) und Christer Løvold (Orgel).
Freitag, 1. Januar 2027,
10.30 Uhr, ref. Kirche Küsnacht

Neujahrskonzert «Operngala»

Malin Hartelius (Sopran), David Alegret (Tenor), Giovanni Barbato (Violine) und Christer Løvold (Flügel).
Die Operngala zum Jahresbeginn ist längst Tradition. Auch 2027 begrüssen wir das neue Jahr mit einer hochkarätigen Besetzung und einem vielseitigen Programm aus Oper, Operette, Musical und Film. Freuen Sie sich auf einen festlichen musikalischen Auftakt ins neue Jahr!
Freitag, 1. Januar 2027,
17.00 Uhr, Kirche Küsnacht



Bild: zVg

Malin Hartelius, David Alegret, Giovanni Barbato und Christer Løvold

Kerzenziehen und Adventskafi

Besuchen Sie uns auch im Dezember im Zelt beim Kerzenziehen auf dem Dorfplatz oder im Adventskafi nebenan im Juka Jürgehus. Der gesamte Erlös geht vollumfänglich an eine gemeinnützige Organisation.

Mittwoch, 2. Dezember, 14.00 – 18.00 Uhr
Freitag, 4. Dezember, 15.00 – 19.00 Uhr
Samstag, 5. Dezember, 13.00 – 17.00 Uhr
Sonntag, 6. Dezember, 11.00 – 17.00 Uhr
Dorfplatz / Juka, Küsnacht



Bild: KG Küsnacht

CANTUS Küsnacht Adventskonzert

Unter der Leitung von Christer Løvold präsentiert CANTUS Küsnacht ein stimmungsvolles und abwechslungsreiches Programm. Mit Sela Bieri (Sopran), Sonja Leutwyler (Alt), David Alegret (Tenor), Markus Volpert (Bass) und Matthias Wamser (Orgel).
Sonntag, 6. Dezember, 17.00 Uhr, Kirche Küsnacht
Eintritt frei, Kollekte zugunsten Cantus



Bild: iStock.com/MBadnjar

Adventsgottesdienste

Die vier Adventsgottesdienste finden sonntags jeweils um 10.00 Uhr in der Kirche Küsnacht statt mit anschliessendem Kirchenkaffee im Kirchgemeindehaus.

Sonntag, 29. November
Gottesdienst zum 1. Advent mit Pfr. Dr. Herbert Kohler,
Musik: Christer Løvold

Sonntag, 6. Dezember
Gottesdienst zum 2. Advent mit Pfrn. Jenny Laske,
Musik: Adam Taubitz

Sonntag, 13. Dezember
Gottesdienst zum 3. Advent mit Pfr. René Weisstanner,
Musik: Harmonie Eintracht Küsnacht

Sonntag, 20. Dezember
Gottesdienst zum 4. Advent mit Pfr. Dr. Herbert Kohler,
Musik: Christer Løvold

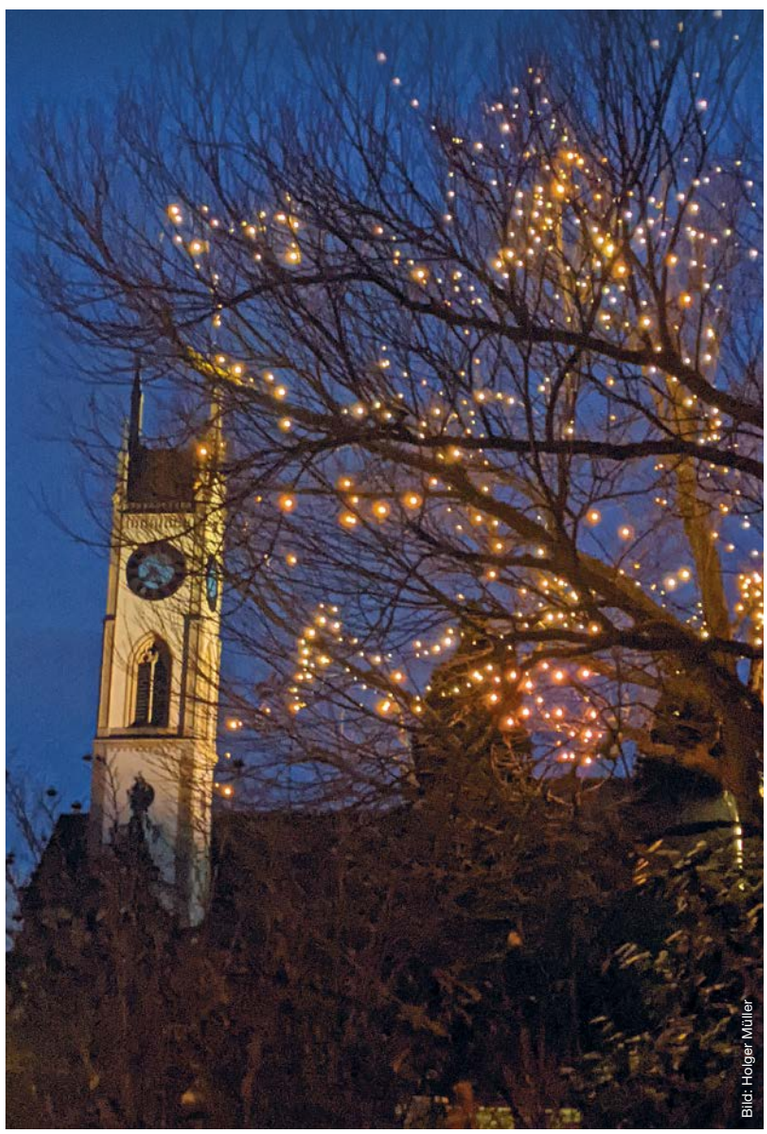

Bild: Holger Müller

19./24. Dezember



Bild: KG Erlenbach

▲ Weihnachtsfeierlichkeiten

Ob im dunklen Wald am warmen Feuer mit anschliessender Suppe, in der Kirche bei einer Geschichte unter dem Weihnachtsbaum oder bei der besinnlichen Christnachtfeier später am Abend – es findet sich für alle etwas Passendes.

Samstag,19. Dezember
ab 18 Uhr: Waldweihnacht hinter Kindergarten Wallental

Donnerstag, 24. Dezember
Familienweihnacht
ab 16.30 Uhr: Einstimmung mit Liedern
ab 17.00 Uhr: Geschichtengottesdienst, Kirche Erlenbach

Donnerstag, 24. Dezember
22.30 Uhr: Christnachtfeier
Pfr. Anders Stokholm, Musik: Rainbow Voices, Helmut Wiegiehser, Robert Metzger, Kirche Erlenbach

25. Dezember

▲ Weihnachtsgottesdienst mit Abendmahl

Der Heiligabend mit Familienweihnacht, dem Fest zuhause unter dem Weihnachtsbaum und der Christnachtfeier ist vorbei. Nun am Weihnachtsmorgen wollen wir froh zur Ruhe kommen: mit harmonischer Musik und Abendmahl sowie einer schönen Weihnachtsgeschichte. Wort: Pfrn. Marjoline Roth, Musik: Robert Metzger (Orgel) mit Flöte / Violine.

Freitag, 25. Dezember,
10.00 Uhr, Kirche Erlenbach



Bild: KG Erlenbach

▲ Gottesdienst zum 1. Advent in der kath. Kirche Küsnacht (Martin Stiftung)

Wie jedes Jahr feiern wir gemeinsam in der katholischen Kirche St. Georg den ersten Advent. Aus der Martin Stiftung wird die Begleitgruppe Religion eine Theaterszene beitragen. Pfr. Karl Wolf, Bea Wick (Religionspädagogin), Pfrn. Marjoline Roth und eine Gruppe aus der Martin Stiftung.

Sonntag, 29. November, 10.30 Uhr, katholische Kirche St. Georg, Küsnacht

▲ Gemeindenachmittag: Adventsfeier

Immer im letzten Monat des Jahres wird es am Gemeindenachmittag festlich und wir läuten zusammen die Adventszeit ein. Traditionell liest unsere Sozialdiakonin eine Weihnachtsgeschichte vor und Veronika Haller begleitet uns am Klavier, während kräftig mitgesungen werden darf. Im Anschluss geniessen wir Kaffee und Kuchen im festlich dekorierten Saal.

Mittwoch, 2. Dezember, 14.30 Uhr, KGH Erlenbach, Schulhausstrasse 40 anschliessend Kaffee und Kuchen

▲ Laternliweg: Spazieren. Entdecken. Besinnen

Laternliweg rund um die Kirche, mit Texten von Rilke: Vom 2. Dezember bis Ende Februar führt der Laternliweg wieder besinnlich rund um die Kirche. An jedem Mittwochmorgen findet zudem zu einem der Rilke-Texte eine kurze Besinnung statt.



Bild: KI generiert

Mittwoch, 2., 9., 16. und 23. Dezember, 6.45 bis 7.00 Uhr vor der Kirche Erlenbach

▲ Weihnachtsspiel: «Beni Ben Baitz»

Beni Ben Baitz ist so mit Geldverdienen beschäftigt, dass er etwas Wichtiges übersieht. Was das ist, erfahren Sie in diesem humorvollen und doch besinnlichen Weihnachtsspiel.



Bild: zVg

Das Leiterteam Annette Frei, Claudia Izzo, Daniela Rupff und die musikverantwortliche Monika Tiken, unterstützt von einem Team von Jugendlichen, freut sich sehr auf die gemeinsamen Proben und die Aufführung mit allen teilnehmenden Kindern.

Im Anschluss werden Glühwein, Punsch und Weihnachtsguetzli serviert und Interessierte können den Laternliweg und das festlich geschmücke Adventsfenster beim Chilehüsli besuchen.

Sonntag, 13. Dezember, 17.00 Uhr, ref. Kirche Erlenbach

▲ Themen-Orgel-Gottesdienst 2. Advent mit Kirchenkaffee

Der letzte Themen-Gottesdienst zum Thema Wasser findet am zweiten Advent statt, am Samichlaus-Tag. Gemeinsam ist dem Nikolaus und dem Christuskind ihre Ankunft auf einem Schiff. Das alte Kirchenlied «Es kommt ein Schiff geladen» beschreibt in einem mystischen Text, wie das Wort Gottes auf dem Wasser in die Welt fährt, und sobald am Ufer der Anker geworfen wird, wird das Wort Fleisch – ein ungewohntes Bild für die Geburt Christi. Was kann es uns heute sagen? Unser Organist Robert Metzger wird die Musik ganz auf dieses Thema ausrichten.

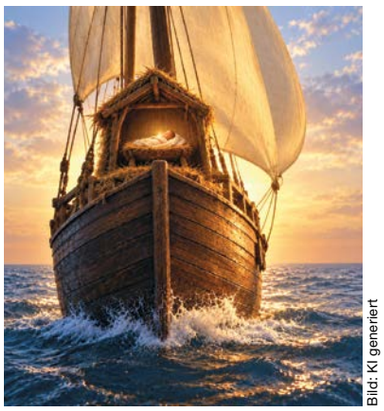

Bild: KI generiert

Wort: Pfrn. Marjoline Roth, Musik: Robert Metzger (Orgel).

Sonntag, 6. Dezember, 10.00 Uhr, Kirche Erlenbach



Bild: zVg

24./25. Dezember

♦ Weihnachten in der Kirchgemeinde Herrliberg

Weihnachten bedeutet Wärme und Licht. Zugleich berührt Weihnachten die tiefste Frage unseres Lebens:
Wo finden wir Halt, Hoffnung und Zuversicht in einer unruhigen Welt? Mit der Geburt Christi ist etwas geschehen, das unserem Dasein einen unbedingten Sinn gibt. Genau darum geht es bei der Menschwerdung Gottes: Gott bleibt der Welt nicht fern, sondern begegnet uns mitten in unserer Realität. Das galt damals, es gilt auch heute noch.
Wir laden Sie herzlich ein, Weihnachten 2026 gemeinsam zu feiern. Drei Gottesdienste, drei Akzente – und eine Zusage, die uns allen gilt:

«Weihnachten heisst: Gott kommt uns nah und schenkt Hoffnung in unruhigen Zeiten.»

24. Dezember, 17.00 Uhr, Kirche Tal in Herrliberg
Familiengottesdienst – Die Weihnachtsgeschichte für Kinder und mit Bildern erzählt.
Predigt: Pfr. Alexander Heit.
Musik: Baptiste Romain (Dudelsack) und Alberto Gaspardo (Piano und Orgel).

24. Dezember, 21.30 Uhr, Kirche Wetzwil
Christnachtfeier – Was uns unbedingt angeht. Eine Besinnung auf die Menschwerdung Gottes.
Predigt: Pfr. Alexander Heit.
Musik: Baptiste Romain (Dudelsack) und Alberto Gaspardo (Orgel und Cembalo).

25. Dezember, 10.30 Uhr, Kirche Tal in Herrliberg
Ein Weihnachtsgottesdienst mit Abendmahl – Predigt: Pfrn. Claudia Steinemann.
Musik: Martina Joos (Blockflöte), Kaspar Singer (Cello) und Alberto Gaspardo (Orgel).

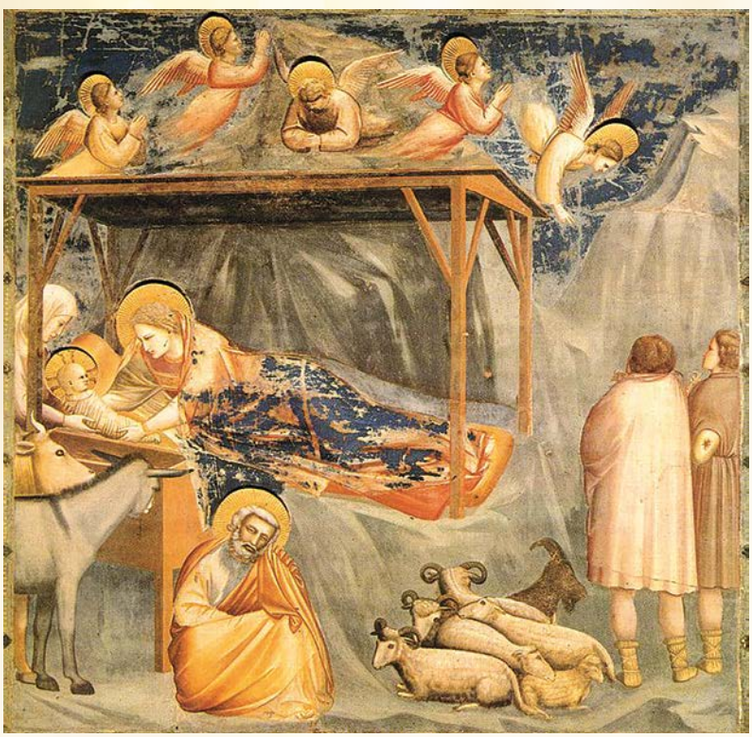

Bild: wikimedia.commons

Giotto di Bondone, Scrovegni-Kapelle

31. Dezember

♦ Was bleibt? – Silvester-Gottesdienst in der Kirche Wetzwil

Die Zeiten sind hektisch und die Jahre ziehen dahin. Was wird bleiben? Was nehmen wir mit in die Zukunft?
Und in welchen Händen werden wir sein? Wir laden Sie ein zu einem Gottesdienst zum Jahreswechsel in der Kirche Wetzwil.
Im Anschluss an die Feier können die Kirchenglocken von Hand geläutet werden und es gibt einen kleinen Apéro.
Predigt: Pfr. Alexander Heit,
Musik: Alberto Gaspardo (Orgel).
Donnerstag, 31. Dezember, 17.30 Uhr, Kirche Wetzwil



Bild: Alexander Heit

Fähre Meilen-Horgen

Save the date

8. Januar 2027

♦ Weihnachtsnachklang

Das letzte Leuchten der Weihnachtszeit
Die Chormusik von Benjamin Britten, Herbert Howells und John Rutter will Weihnachten nachklingen lassen, so dass man mit ein paar Tagen Abstand noch einmal neu und nüchtern begreift, worum es bei dem grossen Fest gegangen ist.
Ergänzt wird das Programm durch Orgelwerke von Felix Mendelssohn und Sigfrid Karg-Elert, die von Alberto Gaspardo gespielt werden.
Mit: Cappella Altoliventina unter der Leitung von Matteo Valbusa und Alberto Gaspardo.
Freitag, 8. Januar 2027, 19.00 Uhr, Kirche Tal, Herrliberg

Tickets

Eintritt: Fr. 40.– / Fr. 20.– (mit Legi)
Vorverkauf:
www.eventfrog.ch/weihnachtsnachklang
Abendkasse: ab 18.00 Uhr



♦ Fiire mit de Chliine

Die Adventszeit hat schon begonnen und Weihnachten steht vor der Tür – das wollen wir gemeinsam feiern im «Fiire mit de Chliine» mit einer Samichlaus-Überraschung und anschliessendem grossen Znüni.
Ins «Fiire mit de Chliine» sind alle Menschen eingeladen – egal ob gross oder klein. Ausgerichtet ist die Feier auf Kinder bis ca. 5 Jahre in Begleitung einer erwachsenen Bezugsperson.
Samstag, 5. Dezember, Auffangzeit mit Basteln ab 9.30 Uhr, Beginn der Feier um 9.45 Uhr Kirche Tal, Herrliberg



Bild: canva.com

♦ Familiengottesdienst mit Weihnachtsspiel

«Auf Schatzsuche»
Wie jedes Jahr findet das Weihnachtsspiel in der reformierten Kirche Tal in Herrliberg statt. Es wird von Kindern und Jugendlichen gemeinsam vorbereitet und gestaltet.
Als Thema haben wir dieses Jahr «Auf Schatzsuche» gewählt. Das Weihnachtsspiel wird umrahmt von einem gemeinsamen Gottesdienst. Alle sind herzlich eingeladen und wir freuen uns auf Sie.
Mit Roger Vogt, Susanne Schnitzler und Kindern von klein bis gross.
Wort: Pfrn. Claudia Steinemann, Musik: Alberto Gaspardo.
Sonntag, 13. Dezember, 17.00 Uhr, Kirche Tal, Herrliberg



Bild: jeffjacobs1990, Pixabay

♦▲ Weihnachtssingen auf dem Langacker

Gemeinsam anstimmen
Singen verbindet – ganz besonders in der Zeit vor Weihnachten. Ganz Herrliberg und Erlenbach sind zu einem gemeinsamen Adventssingen eingeladen!
Gemeinsam auf die Beine gestellt vom FC Herrliberg, den reformierten Kirchgemeinden Herrliberg und Erlenbach sowie der katholischen Pfarrei Herrliberg, ist dieser Anlass offen für alle: Ganz gleich, welcher Konfession Sie angehören oder ob Sie Fussballfan sind – jede und jeder ist willkommen.
Musikalisch erwartet uns ein abwechslungsreiches Programm aus traditionellen Weihnachtsliedern und modernen Songs, begleitet von einer Live-Band unter der Leitung von Christian Meldau. Ebenfalls dabei sind die MagiKids, ein Kinderchor, geleitet von Szabina Schnöller.
Im Anschluss an das Singen sind alle herzlich zu einer Suppe eingeladen. Es gibt auch Punsch, Glühwein, Wasser und weitere Getränke. Bringen wir den Langacker auch 2026 wieder zum Strahlen und zum Klingen!
Mittwoch, 16. Dezember, 19.00 Uhr, Sportanlage Langacker, Sportweg, Herrliberg

Praktische Hinweise für den Abend:

- **Licht mitbringen:** Bitte nehmen Sie Ihr Smartphone oder eine Taschenlampe mit. Mit dem Handy lässt sich auch der QR-Code zu den Liedtexten scannen.
- **Anreise:** Kommen Sie nach Möglichkeit mit den öffentlichen Verkehrsmitteln.
- **Schlechtwetter-Option:** Bei regnerischem oder stürmischem Wetter weichen wir in die Kirche Tal in Herrliberg aus.



Kalender

alle Angebote: www.ref-zozu.ch

KGH = Kirchgemeindehaus
GZ = Gemeindezentrum
■ in Zollikon-Zumikon
● in Küsnacht
▲ in Erlenbach
◆ in Herrliberg
✤ regionale Anlässe

Sa. 28. November

Kerzenziehen/Adventskafi
13.00 Uhr
● Jürgehus Küsnacht

So. 29. November

Kirche Kunterbunt 9 vor 9
Pfrn. Diana Päpcke
Susanne Schnitzler mit minichile Kindern
8.51 Uhr
■ Kirche Zumikon
mit Advent-Zmorge im Kirchgemeindesaal

Spitalgottesdienst zum 1. Advent mit Abendmahl
Pfrn. Sabine Schneider
9.45 Uhr
■ Kirche Gesundheitswelt Zollikerberg

Gottesdienst zum 1. Advent
Pfr. Dr. Herbert Kohler
(siehe Seite 5)
10.00 Uhr
● Kirche Küsnacht

Gottesdienst zum 1. Advent
Pfrn. Marjoline Roth,
Pfr. Karl Wolf, Bea Wick (Religionspädagogin)
Mitwirkende: Martin Stiftung (Theaterszene)
(siehe Seite 7)
10.30 Uhr
▲ römisch-katholische Kirche Küsnacht

Gottesdienst
Pfr. Alexander Heit,
Singkreis Herrliberg,
Corina Gieré (Flügel),
Dieter Hool (Leitung)
10.30 Uhr
◆ Kirche Tal Herrliberg

Ordentliche Kirchgemeindeversammlung
11.30 Uhr
◆ Kirche Tal Herrliberg

Kerzenziehen/Adventskafi
11.00 Uhr
● Jürgehus Küsnacht

Adventsmusik mit Kantorei Erlenbach
Pfr. Anders Stokholm,
Musik: Kantorei Erlenbach
(Leitung: Veronika Haller)
17.00 Uhr
▲ ref. Kirche Erlenbach

Adventskonzert-Chorprojekt in Zollikon
18.00 Uhr
■ Kirche Zollikon
kleiner Apéro

Mo. 30. November

Sing-Café
14.00 Uhr
■ KGH Zollikerberg

Spielnachmittag
14.15 Uhr
● Jürgehus Küsnacht

Kirchgemeindeversammlung
19.30 Uhr
● KGH Küsnacht

Mi. 2. Dezember

Kerzenziehen/Adventskafi
(siehe Seite 5)
14.00 Uhr
● Jürgehus Küsnacht

Jassen für Senioren
FÜSO,
044 915 06 63 /
044 915 01 57
14.00 Uhr
◆ Alterssiedlung Forchstrasse 99

Weihnachtsbasteln für Kinder und Eltern
(siehe Seite 2)
14.30 Uhr
■ KGH Zollikerberg

Gemeindenachmittag: Adventsfeier
anschliessend Kaffee und Kuchen
(siehe Seite 7)
14.30 Uhr
▲ KGH Erlenbach

Offenes Singen
18.00 Uhr
● Kirche Küsnacht

Meditation am Mittwoch
Pfrn. Adelheid Jewanski
20.00 Uhr
■ Kirche Zumikon

Do. 3. Dezember

Talk am Puls
Gast: Niels Hintermann
(siehe Seite 12)
19.00 Uhr Bar offen
19.30 Uhr Talk
■ Café am Puls, Zollikerberg

Fr. 4. Dezember

Ök. Kegelnachmittag
15.00 Uhr
■ Kath. Pfarreizentrum, Zollikon

Kerzenziehen/Adventskafi
(siehe Seite 5)
15.00 Uhr
● Jürgehus Küsnacht

Apéro-Time «Country-Abend»
Beth Wimmer & Mike Bischof
(siehe Seite 3)
18.00 Uhr Bar offen
18.30 Uhr Livemusik
■ Café am Puls, Zollikerberg

Adventskonzert-Chorprojekt im Zollikerberg
19.00 Uhr
■ Kirche Zollikerberg
kleiner Apéro

Sa. 5. Dezember

Fiire mit de Chliine
Pfrn. Claudia Steinemann
(siehe Seite 9)
9.30 Uhr
◆ Kirche Tal Herrliberg

Kerzenziehen/Adventskafi
(siehe Seite 5)
13.00 Uhr
● Jürgehus Küsnacht

KLANGFUNKEN-KONZERT
Konzertchor Zürichsee
18.00 Uhr
▲ ref. Kirche Erlenbach

So. 6. Dezember

Gottesdienst mit der Zäller Wiehnacht
Pfrn. Helke Döls
9.45 Uhr
■ Kirche Gesundheitswelt Zollikerberg

Gottesdienst zum 2. Advent
Pfrn. Jenny Laske
(siehe Seite 5)
10.00 Uhr
● Kirche Küsnacht

Themen-Gottesdienst 2. Advent mit Kirchenkaffee
Pfrn. Marjoline Roth,
Musik: Robert Metzger
(siehe Seite 7)
10.00 Uhr
▲ ref. Kirche Erlenbach

Gottesdienst in Wetzwil
Pfr. Alexander Heit,
Vokalensemble Sangis
10.30 Uhr
◆ Kirche Wetzwil
* Fahrdienst

Kerzenziehen/Adventskafi
(siehe Seite 5)
11.00 Uhr
● Jürgehus Küsnacht

Jugendgottesdienst
Pfrn. Jenny Laske
11.30 Uhr
● Kirche Küsnacht

Adventskonzert CANTUS mit Haydn Messe
(siehe Seite 5)
17.00 Uhr
● Kirche Küsnacht

KLANGFUNKEN-KONZERT
Konzertchor Zürichsee
17.00 Uhr
▲ ref. Kirche Erlenbach

yellow church «fix you»
Pfr. Simon Gebs
(siehe Seite 3)
18.00 Uhr
17.30 Uhr Bar offen,
danach Bier, Prosecco & Grittibänz
■ Kirche Zollikerberg

Mi. 9. Dezember

Weihnachtsspiel Probe-Aufführung
13.30 Uhr
■ Gesundheitszentrum für das Alter Rebwies

Offenes Singen
18.00 Uhr
● Kirche Küsnacht

wort & weg: Ein Streifzug durch die Kirchengeschichte
Pfr. Alexander Heit
19.00 Uhr
◆ Kirchenhügel

Do. 10. Dezember

Senioren-Mittagstisch
Triangel
12.00 Uhr
◆ Senevita Im Rebberg

60plus Nachmittag – Adventsfeier Zumikon
(siehe Seite 3)
14.30 Uhr
■ GZ Zumikon

Fr. 11. Dezember

Apéro-Time «Feelings»
Bella Farny
(siehe Seite 3)
18.00 Uhr Bar offen
18.30 Uhr Livemusik
■ Café am Puls, Zollikerberg

Singen im Advent
19.00 Uhr
■ Kirche Zollikerberg

Jugendgottesdienst «Wiitblick»
Pfr. Martin Günthardt,
Sozialdiakonin Fiona Kauer
19.15 Uhr
■ Kirche Zollikon

So. 13. Dezember

Gottesdienst
Pfr. Rüdiger Döls
9.45 Uhr
■ Kirche Gesundheitswelt Zollikerberg

Gottesdienst zum 3. Advent
Pfr. René Weisstanner
(siehe Seite 5)
10.00 Uhr
● Kirche Küsnacht

Gottesdienst mit Blaskapelle Goldküste
Pfr. Martin Günthardt
10.15 Uhr
■ Kirche Zollikon
danach
Kirchgemeindeversammlung
(siehe Seite 12)
11.15 Uhr
■ **KGH Zollikon**
mit Apéro

***Chilebus:**
12.45 Uhr Rückfahrt

Weihnachtsspiel: Beni Ben Baitz
(siehe Seite 7)
17.00 Uhr
▲ ref. Kirche Erlenbach
anschliessend Glühwein, Punsch und Guetzli

Familien-Gottesdienst mit Weihnachtsspiel
«Auf Schatzsuche»
Pfrn. Claudia Steinemann
(siehe Seite 9)
17.00 Uhr
◆ Kirche Tal Herrliberg

Mo. 14. Dezember

Sing-Café
Offenes Weihnachtslieder-Singen
14.00 Uhr
■ KGH Zollikerberg

Mi, 16. Dezember

Weihnachtliches Mittagessen
Anm.: 044 910 16 61
12.15 Uhr
▲ KGH Erlenbach

Ökumenische Weihnachtsfeier
Musik: Robert Metzger
16.00 Uhr
▲ Senevita Alterszentrum Gehren, Im Spitzli 1

Weihnachtssingen auf dem Langacker
Ab 18.00 Uhr Verpflegungsmöglichkeit
(siehe Seiten 7 und 9)
19.00 Uhr
◆▲ Sportplatz Langacker, Herrliberg

Meditation am Mittwoch
Pfrn. Adelheid Jewanski
20.00 Uhr
■ Kirche Zumikon

Do. 17. Dezember

60plus Nachmittag – Adventsfeier Zollikon
(siehe Seite 3)
14.30 Uhr
■ KGH Zollikon

Trauercafé
16.00 Uhr
◆ Büchsenschmitte

Talk Tacheles – Glaube im Alltag
19.30 Uhr
■ KGH Zollikon

Fr. 18. Dezember

Apéro-Time «Weihnachts-Special»
Csilla Strobl-Varga & Marco Leali
(siehe Seite 3)
18.00 Uhr Bar offen
18.30 Uhr Livemusik
■ Café am Puls, Zollikerberg

Feierabend-Musik «Es weihnachtet sehr»
Jacqueline Oesch, Andri Calonder, Jasmine Vollmer
(siehe Seite 2)
18.00 Uhr
Kirche Zumikon

Sa, 19. Dezember

Waldweihnacht im Erlenbacher Tobel
Mit anschliessendem Suppenznacht im KGH,
Pfr. Anders Stokholm,
Musik: Rainbow Voices
(siehe Seite 6)
17.45 Uhr
Treffpunkt: Wald beim Wallental

So. 20. Dezember

Gottesdienst
Pfr. Roland Brendle
9.45 Uhr
Kirche Gesundheitswelt Zollikerberg

Gottesdienst zum 4. Advent
Pfr. Dr. Herbert Kohler
(siehe Seite 5)
10.00 Uhr
Kirche Küsnacht

Gottesdienst
Pfrn. Adelheid Jewanski
Zrinka Durut (Orgel)
10.15 Uhr
Kirche Zollikon
*Chilebus

Gottesdienst in Wetzwil
Pfrn. Claudia Steinemann
10.30 Uhr
Kirche Wetzwil
*Fahrdienst

Mo. 21. Dezember

Weihnachtssingtage
(siehe Seite 4)
9.00–16.00 Uhr
KGH Küsnacht

Di. 22. Dezember

Weihnachtssingtage
(siehe Seite 4)
9.00–16.00 Uhr
KGH Küsnacht

Trauer-Café
18.00 Uhr
Café am Puls, Zollikerberg

Mi. 23. Dezember

Weihnachtssingtage
(siehe Seite 4)
9.00–16.00 Uhr
KGH Küsnacht

Do. 24. Dezember

Familienweihnacht mit Weihnachtsspiel
«Öis isch hütt es Wunder gschee»
Pfrn. Diana Päpcke
Jennifer Rota mit Kindern
(siehe Seite 2)
15.30 Uhr
Kirche Zollikon
Punsch an der Feuerschale

Heiligabend-Gottesdienst
Pfr. Rüdiger Döls
16.00 Uhr
Kirche Gesundheitswelt Zollikerberg

Familien-Weihnachts-gottesdienst
Pfrn. Jenny Laske
(siehe Seite 4)
16.30 Uhr
Kirche Küsnacht

Familienweihnachtsfeier
Pfr. Anders Stokholm,
Musik: Rainbow Voices,
Robert Metzger
(siehe Seite 6)
Ab 16.30 Uhr, Einstimmung mit Liedern
Ab 17.00 Uhr, Geschichten-gottesdienst
ref. Kirche Erlenbach

Musikalische Heilig-abendfeier
Pfrn. Adelheid Jewanski
Yves Brühwiler (Tenor),
Jasmine Vollmer (Orgel)
(siehe Seite 2)
17.00 Uhr
Kirche Zumikon

Familiengottesdienst Kirche Tal
Pfr. Alexander Heit
Baptiste Romain (Dudelsack), Alberto Gaspardo (Orgel/Flügel)
(siehe Seite 8)
17.00 Uhr
Kirche Tal Herrliberg

Christnachtfeier
Pfr. Alexander Heit
Baptiste Romain (Dudelsack), Alberto Gaspardo (Orgel/Cembalo)
(siehe Seite 8)
21.30 Uhr
Kirche Wetzwil
*Fahrdienst

Christnachtfeier
«Friede auf Erden» – mehr als ein frommer Wunsch?
Pfr. Martin Günthardt
Jürg Morgenthaler (Saxofon)
Jasmine Vollmer (Tasten)
(siehe Seite 2)
22.30 Uhr
Kirche Zollikon
Glühwein an der Feuerschale

Christnachtfeier
Pfr. Dr. phil. Fabian Wildenauer
(siehe Seite 4)
22.30 Uhr
Kirche Küsnacht

Christnachtfeier
Pfr. Anders Stokholm,
Musik: Rainbow Voices,
Helmut Wiegiehser,
Robert Metzger
(siehe Seite 6)
22.30 Uhr
ref. Kirche Erlenbach

Fr. 25. Dezember

Weihnachtssingen mit Zmorge
6.00 Uhr
Forchbahnstation Zollikerberg
7.15 Uhr
Schwesternpforte der Gesundheitswelt Zollikerberg
mit Zmorge

Spitalgottesdienst zum Weihnachtsfest mit Abendmahl
Pfr. Stefan Morgenthaler
9.45 Uhr
Kirche Gesundheitswelt Zollikerberg

Weihnachtsgottesdienst
Pfr. René Weisstanner
(siehe Seite 4)
10.00 Uhr
Kirche Küsnacht

Weihnachtsgottesdienst mit Abendmahl
Pfrn. Marjoline Roth,
Musik: Robert Metzger (Orgel) mit Flöte/Violine
(siehe Seite 6)
10.00 Uhr
ref. Kirche Erlenbach

Weihnachtsgottesdienst
Pfrn. Diana Päpcke,
Pfr. Simon Gebs
(siehe Seite 2)
10.15 Uhr
Kirche Zollikerberg

Weihnachtsgottesdienst mit Abendmahl
Pfrn. Claudia Steinemann,
Martina Joos (Blockflöte),
Kaspar Singer (Cello)
(siehe Seite 8)
10.30 Uhr
Kirche Tal Herrliberg

Sa. 26. Dezember

Weihnachtsgottesdienst auf dem Berg
Pfr. René Weisstanner
(siehe Seite 4)
10.00 Uhr
Limberg

So. 27. Dezember

Andacht mit Tauferinnerung
Pfrn. Claudia Steinemann
10.30 Uhr
Kirche Tal Herrliberg

Do. 31. Dezember

Gottesdienst zum Altjahrsabend
Pfrn. Helke Döls
16.00 Uhr
Kirche Gesundheitswelt Zollikerberg

Musiklisches Feuerwerk
Silvesterkonzert mit Lesung
Pfr. Martin Günthardt
(siehe Seite 2)
17.00 Uhr
Kirche Zollikon
mit Apéro

Ök. Gottesdienst zum Silvester
Pfrn. Adelheid Jewanski und Diakon Matthias Merdan
(siehe Seite 2)
17.00 Uhr
Kirche Zumikon
mit Apéro

Gottesdienst zum Jahreswechsel
Pfrn. Jenny Laske
(siehe Seite 4)
17.00 Uhr
Kirche Küsnacht

Silvester-Gottesdienst in Wetzwil
Pfr. Alexander Heit
17.30 Uhr
(siehe Seite 8)
Kirche Wetzwil
* Fahrdienst

Fahrdienst
10.10 Uhr ab Senevita
10.15 Uhr ab Drogerie

Fr. 1. Januar

Ökumenischer Neujahrsgottesdienst
Pfrn. Jenny Laske und Pfarradministrator Karl Wolf
(siehe Seite 4)
10.30 Uhr
Kirche Küsnacht

Neujahrskonzert Operngala
(siehe Seite 4)
17.00 Uhr
Kirche Küsnacht

Immer montags

Kafi Träff (Selbstbedienung)
8.30–17.00 Uhr
KGH Erlenbach
(ausser in den Schulferien)

Singe mit de Chliine,
8.45 Uhr, Gruppe 1
9.30 Uhr, Gruppe 2
10.15 Uhr, Gruppe 3
KGH Küsnacht
(30.11./7.12./14.12.)

Jassnachmittag
13.30 Uhr
KGH Zollikon
(ohne 28.12.)

Jassgruppe
13.30 Uhr
GZ Zumikon
(ohne 28.12.)

Immer dienstags

Kafi Träff (Selbstbedienung)
8.30–17.00 Uhr
KGH Erlenbach
(ausser in den Schulferien)

Singe mit de Chliine
gemeinsames Singen mit anschliessendem «Käfele»
9.30–10.00 Uhr
10.15–10.45 Uhr
Saal, KGH Erlenbach
(ausser in den Schulferien)

Gipfeltreffen
Infos und Anmeldung
Madeleine Giger-Gafner
079 632 30 09
KGH Zollikerberg
(ohne 29.12.)

Immer mittwochs

Kafi Träff (Selbstbedienung)
8.30–17.00 Uhr
KGH Erlenbach
(ausser in den Schulferien)

Plauder-Treff International
18.00 Uhr
KGH Erlenbach
(ausser in den Schulferien)

Immer donnerstags

Kafi Träff (Selbst-bedienung)
8.30–17.00 Uhr
KGH Erlenbach
(ausser in den Schulferien)

Ukrainischer Gottes-dienst
18.00 Uhr
ref. Kirche Erlenbach

Immer freitags

Kafi Träff (Selbst-bedienung)
8.30–17.00 Uhr
KGH Erlenbach
(ausser in den Schulferien)

*Chilebus Zollikon-Zumikon

ab Zumikon:
9.50 Uhr – Prima, Zumikon
10.00 Uhr – Zollikerberg, Hohfurenstr. 1

ab Zollikon:
9.50 Uhr – Zollikon, Parkplatz hinter Kirche
10.00 Uhr – Zollikerberg, Hohfurenstr. 1
Retour jeweils 12.00 Uhr

Kirchenbus Küsnacht

So. 29. November, So. 6./13./20. Dezember
9.25 Uhr, Limberg
9.30 Uhr, Station Forch
9.37 Uhr, Itschnach Dorf
9.40 Uhr, AGZ Tägerhalde
9.50 Uhr, KGH Küsnacht

Rückfahrt jeweils nach dem Gottesdienst

* Fahrdienst Herrliberg

Fahrdienst
10.10 Uhr ab Senevita
10.15 Uhr ab Drogerie

Fahrdienst Abendgottesdienste:

Siehe www.ref-herrliberg.ch

Anmeldung bis 45 Min. vor Abfahrt: 044 915 22 58

Begegnung

Talk am Puls mit Niels Hintermann

Am Talk am Puls vom 3. Dezember stellt sich erneut ein prominenter Gast mit einer eindrücklichen Biographie den Fragen von Interviewerin Barbara Lukesch (Zolliker News). Wir freuen uns auf den ehemaligen Skirennfahrer Niels Hintermann. Aufgewachsen in Bülach, schaffte es der Unterländer, Juniorenweltmeister, Schweizermeister und Weltcupsieger zu werden. Selbst Verletzungen und eine Erkrankung an Lymphdrüsenkrebs hinderten Hintermann nicht daran, auf die Rennpisten zurückzukehren. Doch im letzten Frühling gab der 31-Jährige überraschend den Rücktritt. Was war passiert? Und: Was genau braucht es, um im Skirennsport so weit zu kommen? Woher nimmt man den Mut, sich mit bis zu 140 km/h einen unfassbar steilen Hang hinunterzustürzen? Welche wichtigen Erfahrungen nimmt er mit in seinen neuen Lebensabschnitt? Und last but not least, wie kam er zum Spitznamen «cinghiale», die Wildsau?

Der Talk beginnt wie immer um 19.30 Uhr im gemütlich hergerichteten Saal des Café am Puls. Gastgeber ist Pfarrer Simon Gebs.

Donnerstag, 3. Dezember,
Café am Puls
Talk ab 19.30 Uhr,
Bar offen ab 19.00 Uhr



Illustration: Willi Spirig

Niels Hintermann

Personelles

Adieu Kettly Knörle

Mit viel Herzblut und Elan hat Kettly Knörle in den letzten zwei Jahren unser Sigristen- und Hausdienstteam geleitet. Sie hat unsere Kirchgemeinde mit ihrer offenen und herzlichen Art wesentlich geprägt. Als Gastgeberin im Vordergrund hat sie Menschen willkommen geheissen und dafür gesorgt, dass sich Gäste und Mitarbeitende wohl fühlten. Gleichzeitig hat sie gemeinsam mit ihrem Team im Hintergrund unzählige Aufgaben mit Umsicht und Tatkraft gemeistert und damit wesentlich zum Gelingen unserer vielfältigen Anlässe beigetragen!



Bild: Kettly Knörle

Kettly Knörle

Wir danken Kettly Knörle von Herzen für ihren grossen Einsatz. Für ihren weiteren beruflichen und persönlichen Weg wünschen wir ihr alles Gute, viel Freude und spannende neue Herausforderungen.

Kirchenpflege, Pfarrteam und Mitarbeitende

Mitbestimmen



Kirchgemeindeversammlung Zollikon-Zumikon

Geschäfte:

1. Genehmigung des Budgets 2027 und Festsetzung Steuerfuss von 8 %
2. Genehmigung einer neuen 60%-Stelle in der Verwaltung

Ausserhalb der Geschäftsordnung: Mitteilungen aus der Kirchenpflege. Im Anschluss Apéro.

Sonntag, 13. Dezember, 11.15 Uhr, KGH Zollikon

Impressum

Eine Beilage der Zeitung «reformiert.»

Herausgeberin
Reformierte Kirchgemeinden Zollikon-Zumikon, Küsnacht, Erlenbach, Herrliberg

Redaktion
Martin Buhlinger
Untere Heslibachstrasse 2
8700 Küsnacht
044 914 20 46
martin.buhlinger@rkk.ch

myclimate
Wirkt. Nachhaltig
Drucksache
myclimate.org/01-24-625131

www.ref-zozu.ch (Zollikon-Zumikon)
044 391 46 82
www.rkk.ch (Küsnacht)
044 914 20 40
www.ref-erlenbach.ch
044 911 03 83
www.ref-herrliberg.ch
044 915 15 57



Wichtiger Hinweis

Die Kirchgemeindeversammlung vom 13. Dezember 2026 findet im **Kirchgemeindesaal Zollikon** statt. In der Einladung der Zeitung «reformiert.» wurde irrtümlich Zumikon als Versammlungsort angegeben.»